



REGIONE PIEMONTE
PROVINCIA del Verbano Cusio Ossola
COMUNE di FORMAZZA
Cava di serizzo formazza
BORT SOPRA FOPPIANO

DOMO GRANITI s.r.l.

Via Leonardo da Vinci 36 - 28859 Trontano (VB)

Progetto di variante del piano di coltivazione
per la ripresa dell'attività estrattiva

(Autorizzazione D.D. N. 77 del 03/12/2014 - Proroga
D.D. 1279 del 02/12/2019 scaduta in data 22/06/2022)

Fase di Valutazione della procedura di V.I.A. - L.R. 13/2023

Istanza di rinnovo dell'autorizzazione

Art. 19 Co. 4 L.R. 23/2016 - L.R. 45/89 - D. Lgs 42/2004 - D.Lgs 152/2006

INTEGRAZIONE SPONTANEA

Verbale seconda seduta Conferenza di Servizi del 22/07/2025

**Sistemazione sfridi nei vuoti di coltivazione
Computo volumi riempimento - Finale 5 anni**

Tavola N. 42_INT_BIS

Scala 1 : 2000

Dott. Geol. Claudio GAGLIARDI

Domicilio fiscale: Via Attilio Binda, 175

28845 Domodossola (VB)

Studio:c/o Domo Graniti srl - Via Leonardo da Vinci,36

Zona Industriale Croppo - 28859 Trontano (VB)

Tel. 0324.249096 - 334/6219434

E-mail: info@domograniti.it - cgagliardi.geologo@gmail.com



Agr. dott. Nat. Stefano CROSETTO

Via Puccini, 5

10036 Settimo Tor (TO)

Tel. 347/0908182

E-mail: stefano.crosetto@gmail.com



Settembre 2025

Calcolo volume di riporto configurazione finale con il metodo delle superfici orizzontali (curve di livello eq. 2 m)

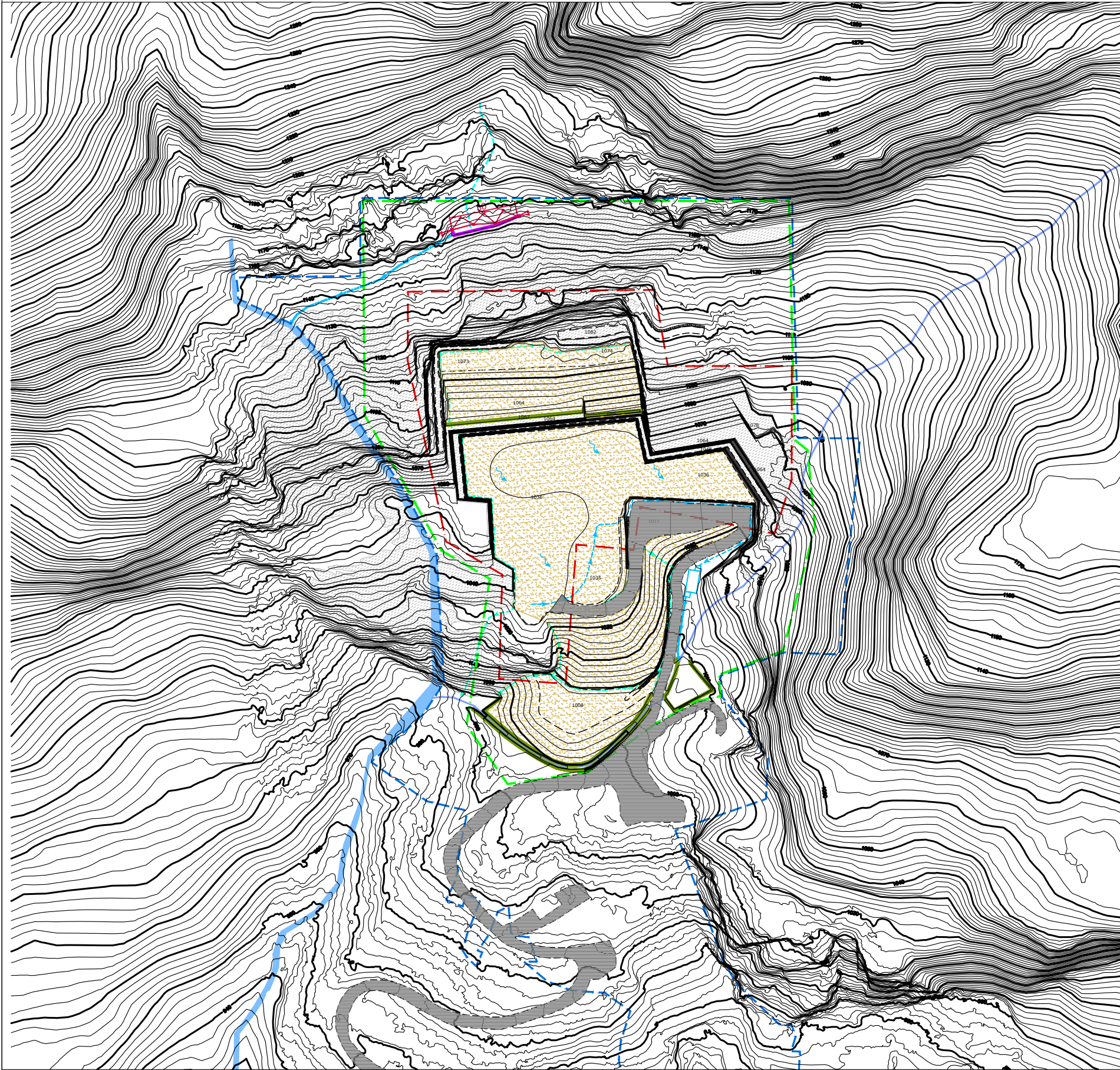

A

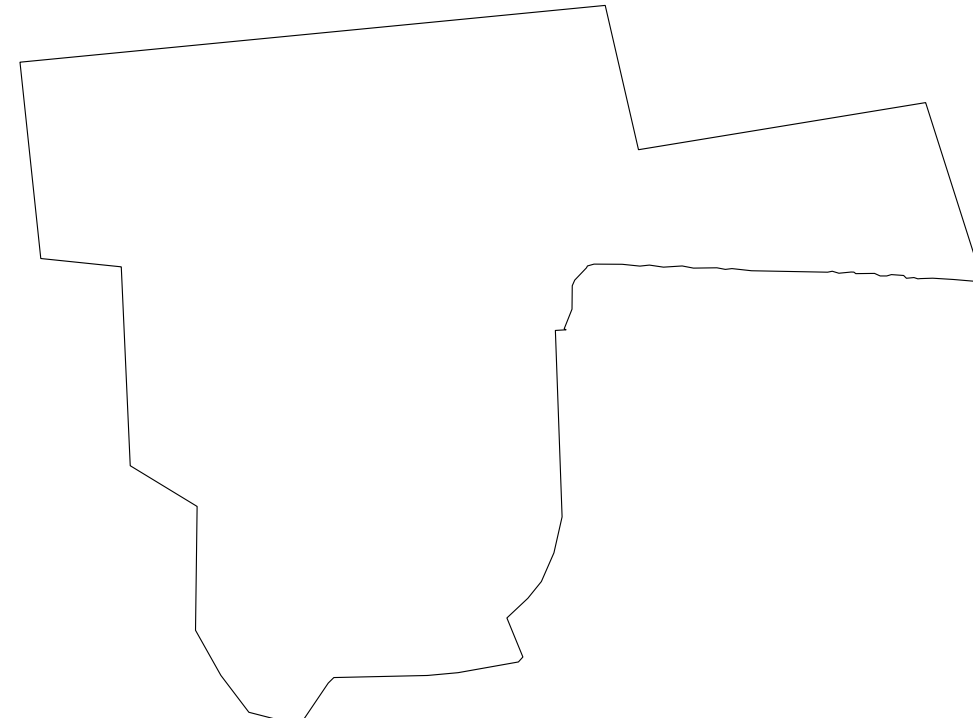

Superficie a quota 1034 mt
Scala 1:1000
Superficie di scavo 6116.21 mq

B

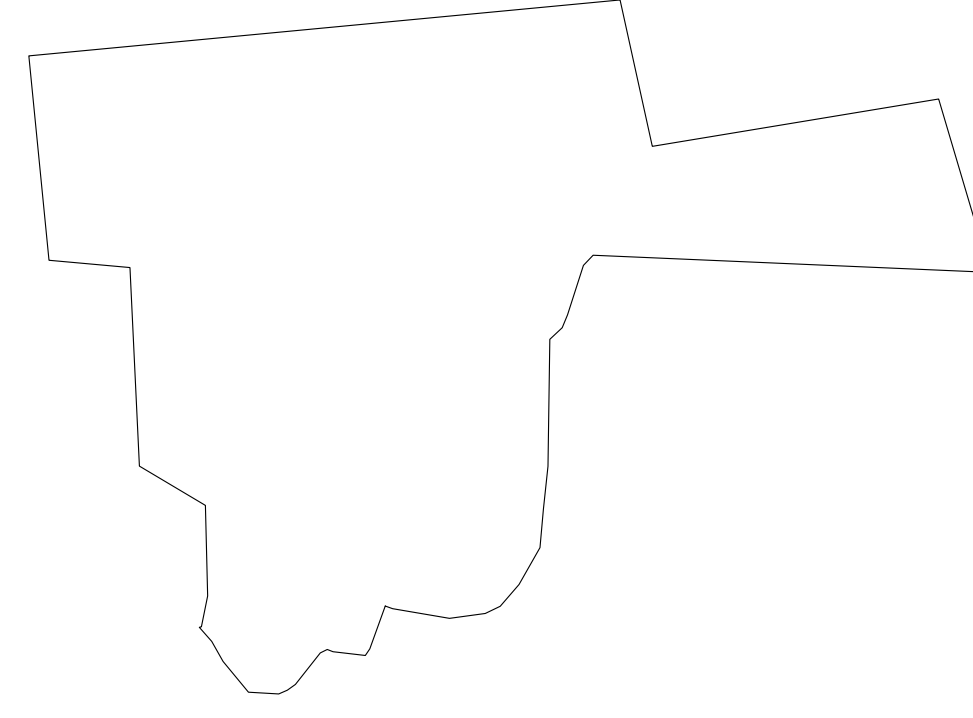

Superficie a quota 1038 mt
Scala 1:1000
Superficie di scavo 5814.76 mq

$$\frac{A+B}{2} \times 2 = 11.930,97 \text{ mc}$$

Planimetria riporto finale 5 anni scala 1:2000

TOTALE RIPORTO 5 ANNI

11.930.00 mc